

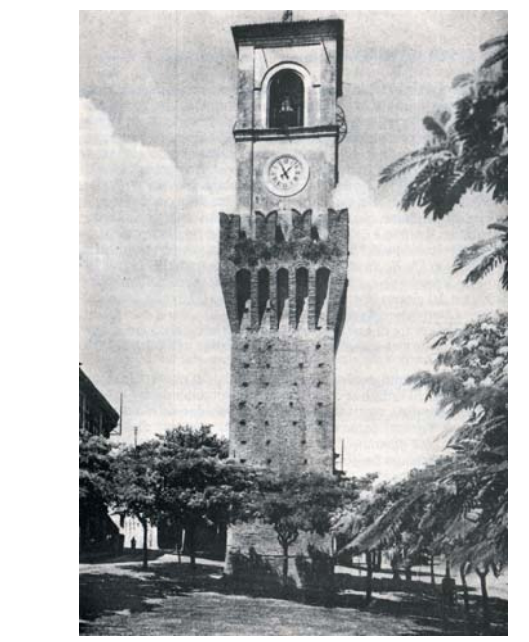

# PGT 2008

VARIANTE PARZIALE 2018  
ai sensi della L.R. 11 marzo 2005, n. 12 e s.m.i.

## DOCUMENTO DI PIANO



Progettista incaricato  
arch. Cristiano Carlo Alberti  
via Braccati 41 - Stradella (PV)  
Adeguamento componente geologica  
dott. geol. Daniele Calvi  
via Donici 2 - Stradella (PV)  
Analisi componente idraulica del Torrente Versa  
ing. Giuseppe Barbano  
via Brenno 75 - 20089 Vigina (PV)  
Piano generale del traffico urbano  
ing. Michela Ruffa  
via Martiri di Gestina 6 - 20087 San Donato Milanese (MI)  
Adeguamento piano di zonizzazione acustica  
Laboratorio S.r.l.  
via Europa 5 - 27041 Casoreo Loreto (PV)

Sindaco  
Piergiorgio Maggi  
Assessore al Territorio  
geon. Maurizio Visponetti  
via Donici 2 - Stradella (PV)  
Responsabile S.U.E.  
geon. Pietro Woraschini  
Responsabile Servizio Tecnico e Territoriale  
ing. Anna Maria Roglietti  
Segretario comunale  
ing. Elisabetta Di'Erpa  
via Europa 5 - 27041 Casoreo Loreto (PV)

Tavola DP 09  
CARTA DEI VINCOLI  
modificata a seguito accoglimento osservazioni

scala 1:5.000

marzo 2019

### LEGENDA

#### SISTEMA AMBIENTALE

- Corso d'acqua appartenente al reticolo idrico principale
- Corso d'acqua appartenente al reticolo idrico secondario
- Limite esterno del fascio di rispetto dei corsi d'acqua del reticolo idrico principale
- Limite esterno del fascio di rispetto dei corsi d'acqua del reticolo idrico secondario
- Limite esterno della Fascia A del PAI
- Limite tra la Fascia B e la Fascia C del PAI
- Limite esterno della Fascia C del PAI
- Fascia di rispetto del bene storico monumentale (D. Lgs. 42/2004)
- Zona di tutela assoluta dei pozzi irrigatori (art. 59 N.R.A. - D.Lgs. 152/2006)
- Zona di rispetto dei pozzi irrigatori (art. 59 N.R.A. - D.Lgs. 152/2006)
- Arreali boschi (D.Lgs. 42/2004)
- Arreali territoriali rocciosi in classe 4 di turbidità antropica (tabella con gradi indicatori)

#### AREE SOTTOPOSTE A PRESCRIZIONI E AD INDIRIZZI DI TUTELA DAL P.T.C.P.

- Area di consolidamento delle attività agricole di carattere comunitari (art. 33 N.R.A. del P.T.C.P.)
- Parco di fruizione panoramica di interesse (art. 33 N.R.A. del P.T.C.P.)
- Area di riqualificazione e di ricomposizione della trama urbanistica (art. 33 N.R.A. del P.T.C.P.)
- Stipulato storico principale (art. 33 N.R.A. del P.T.C.P.)
- Area di elevato contenuto naturalistico (art. 33 N.R.A. del P.T.C.P.)
- Area di consolidamento dei contesti naturalistici (art. 33 N.R.A. del P.T.C.P.)

#### SISTEMA DELLA MOBILITA'

- Perimetro del centro abitato (D.Lgs. 285/92)
- Fascia di rispetto stradale esterna al centro abitato (D.Lgs. 285/92)
- Comparto assegnato a circolazione di norme di polizia (art. 45 (1) Lgs. 47/94)
- Fascia di rispetto comunale
- Impianto di depurazione
- Fascia di rispetto impianto di depurazione
- Linea di elettrodotto ad alta tensione
- Linea di elettrodotto intermedia
- Fascia di rispetto del gasdotto
- Zone A e B vigenti al 06.09.1985 (norme del vincolo paesaggistico)
- Confine comunale

#### SISTEMA INSEDIATIVO

- Area cimiteriale
- Fascia di rispetto comunale
- Impianto di depurazione
- Fascia di rispetto impianto di depurazione
- Linea di elettrodotto ad alta tensione
- Linea di elettrodotto intermedia
- Fascia di rispetto del gasdotto
- Zone A e B vigenti al 06.09.1985 (norme del vincolo paesaggistico)
- Confine comunale

