

Sezione A-A

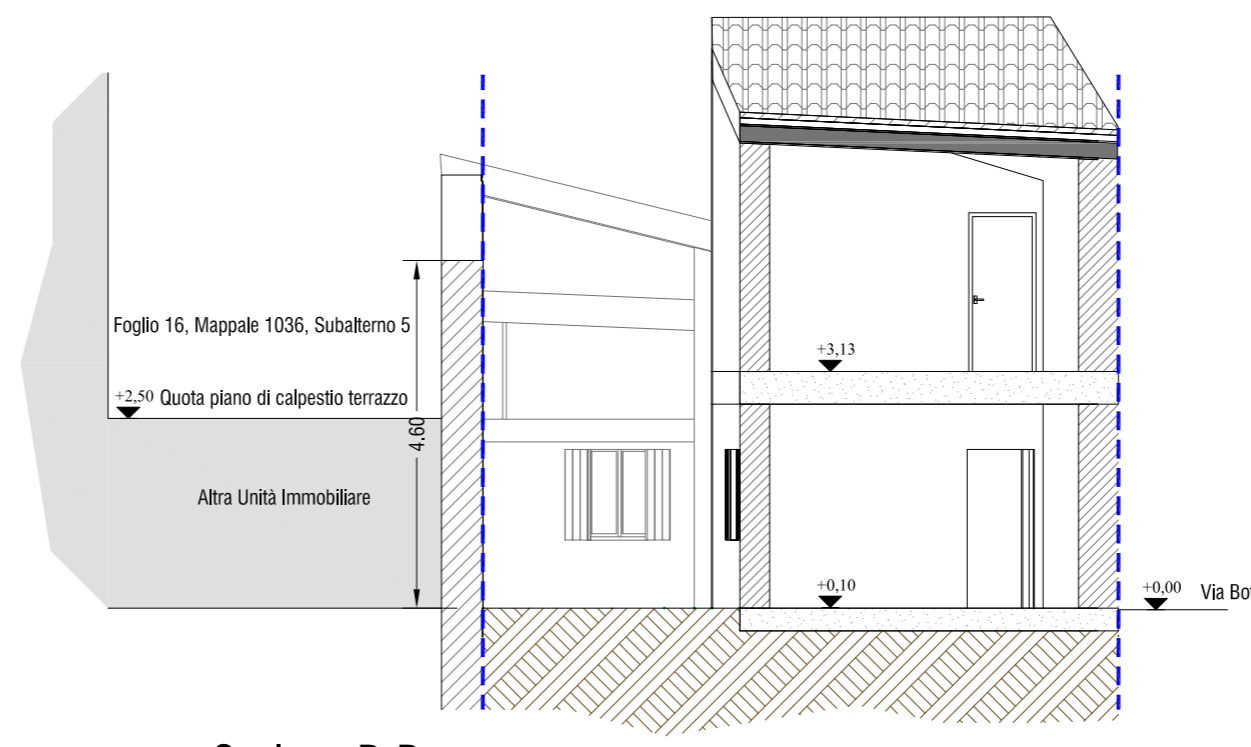

Sezione B-B

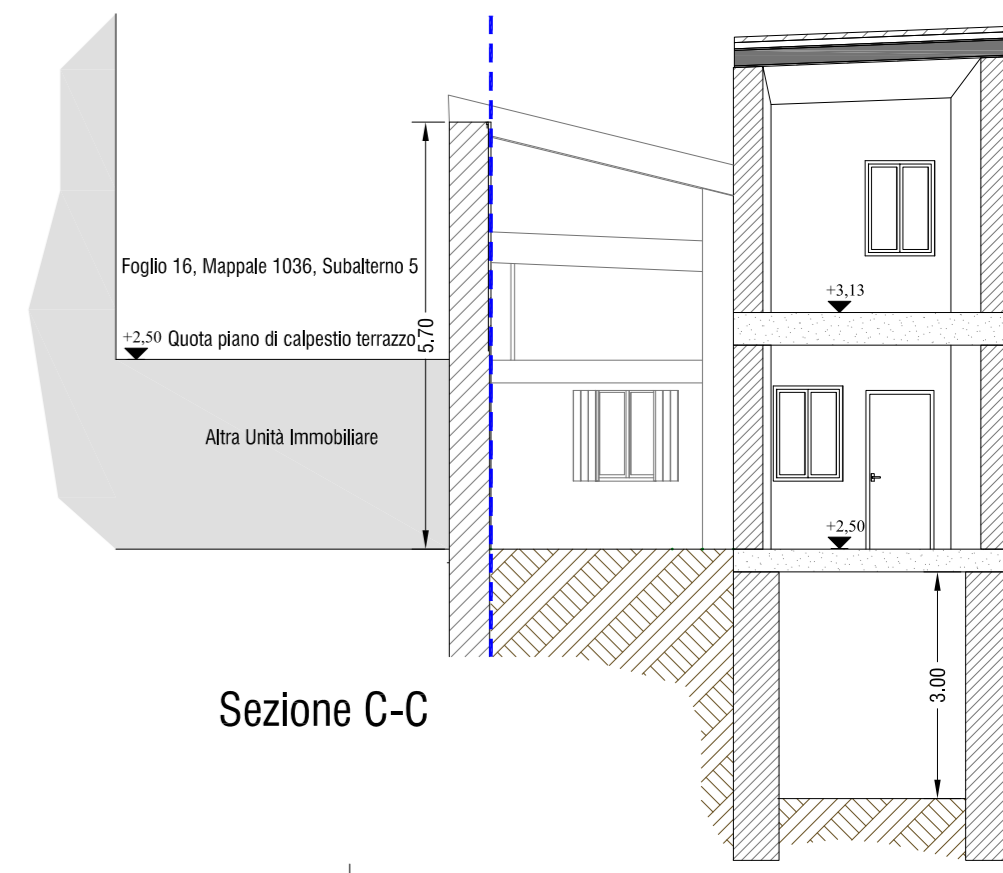

Sezione C-C

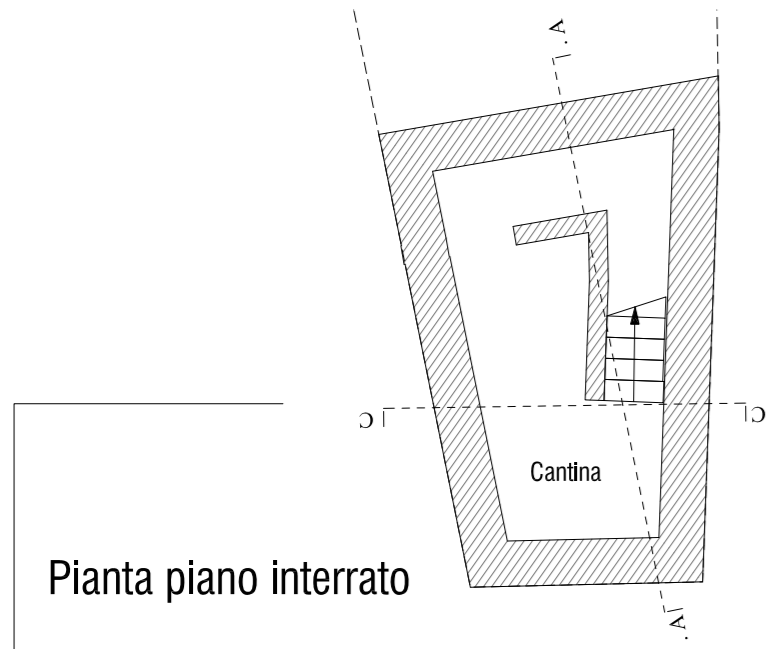

Pianta piano interrato

Prospetto nord (in fregio a via Bottini)

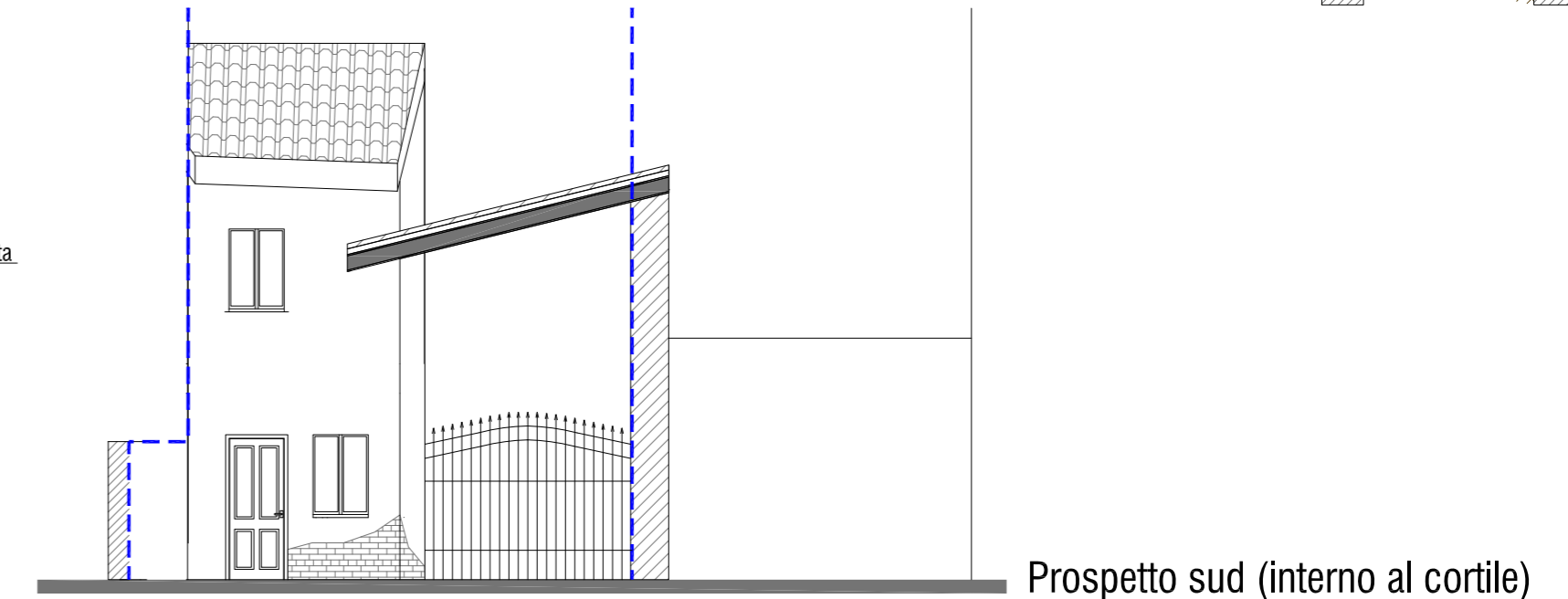
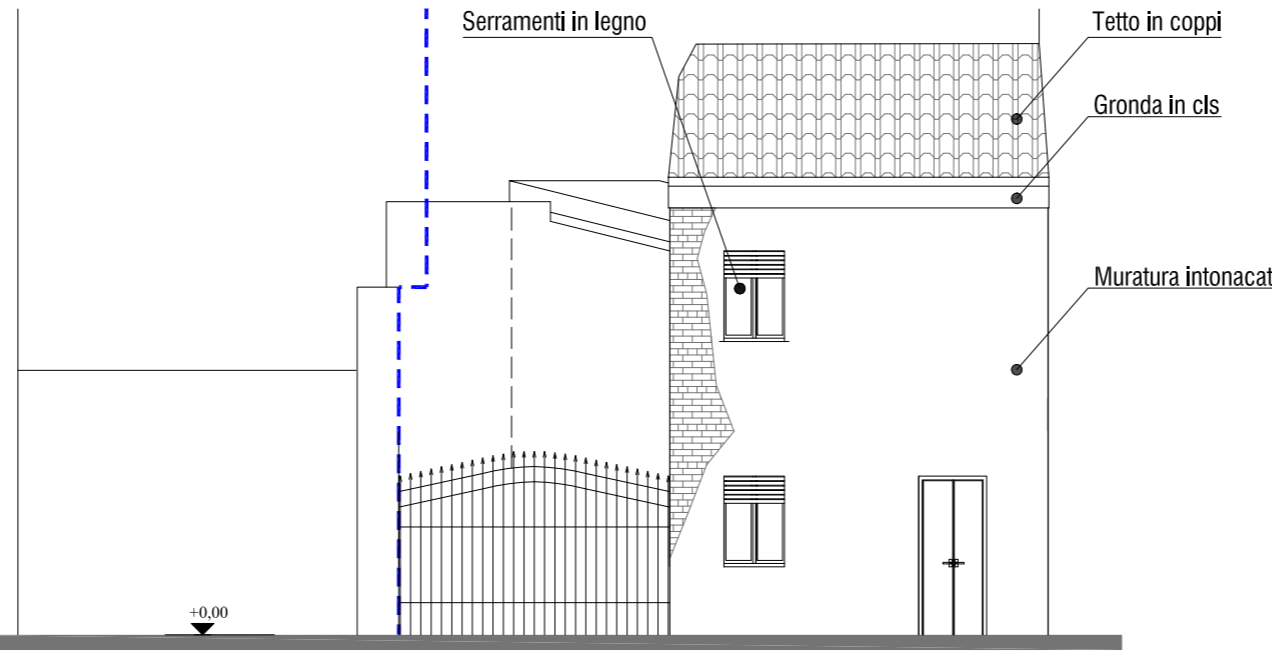

Prospetto sud (interno al cortile)

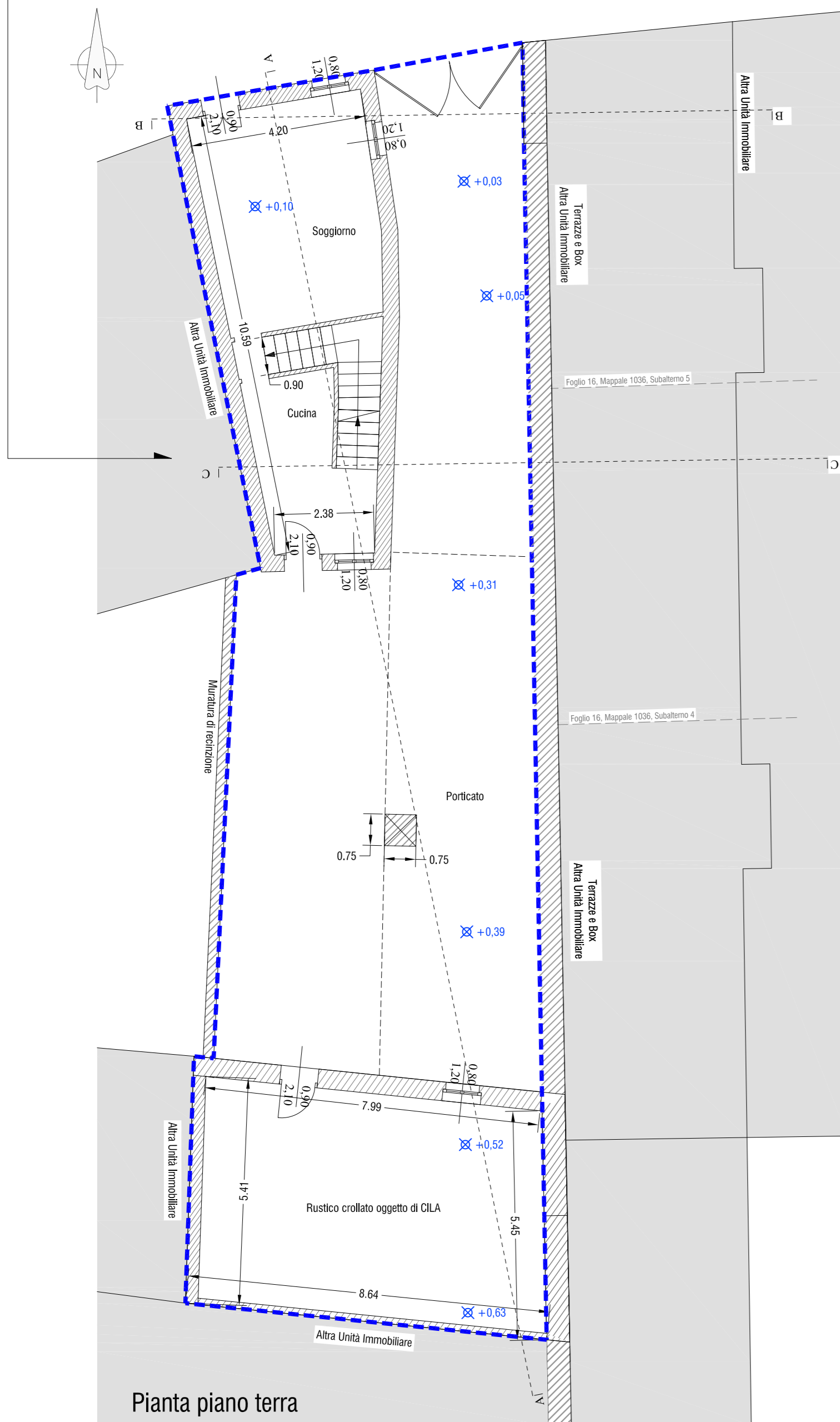

Pianta piano terra

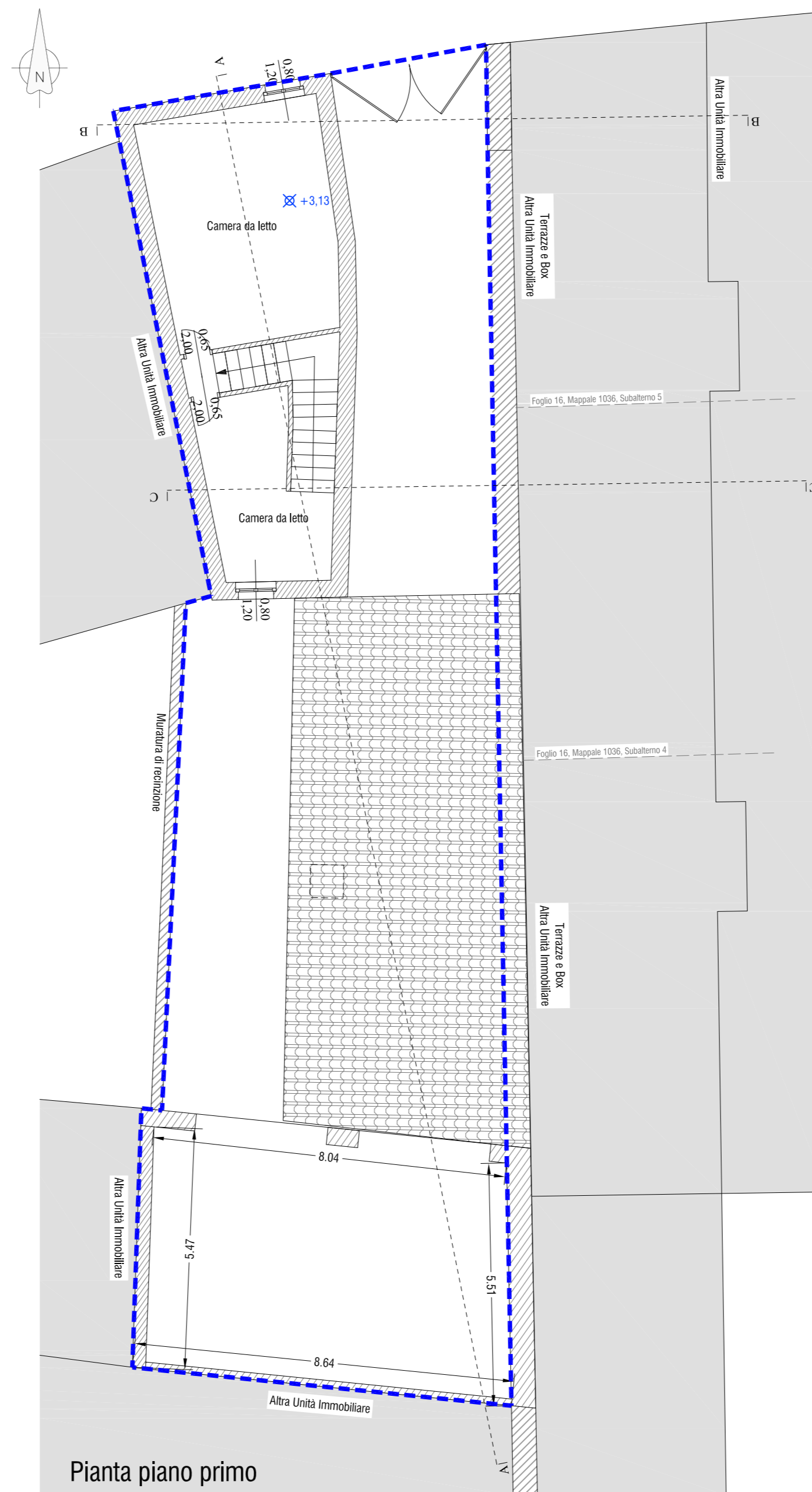

Pianta piano primo

Città di Stradella  
Provincia di Pavia



Piano Attuativo in variante al PGT  
"via Bottini n. 20"  
ai sensi dell'art. 14 LR n. 12/05 e art. 30 L n. 457/78

Progetto urbanistico



TAVOLA 4 - Stato di fatto dei fabbricati  
(piante - prospetti - sezioni)

Scala 1:100

progettista  
arch. Cristiano Carlo Alberti  
piazzale Trieste n. 14 - 27049 STRADELLA (PV)  
Albo degli Architetti P.P. e C. di Pavia n. 696

committenti  
Giuseppe Morabito  
via F.lli Cervi n. 8 - 27049 Stradella (Pv)  
Valeria Morabito  
via F.lli Cervi n. 8 - 27049 Stradella (Pv)

giugno 2021

revisione: v 1.0