

ORTOFOTO

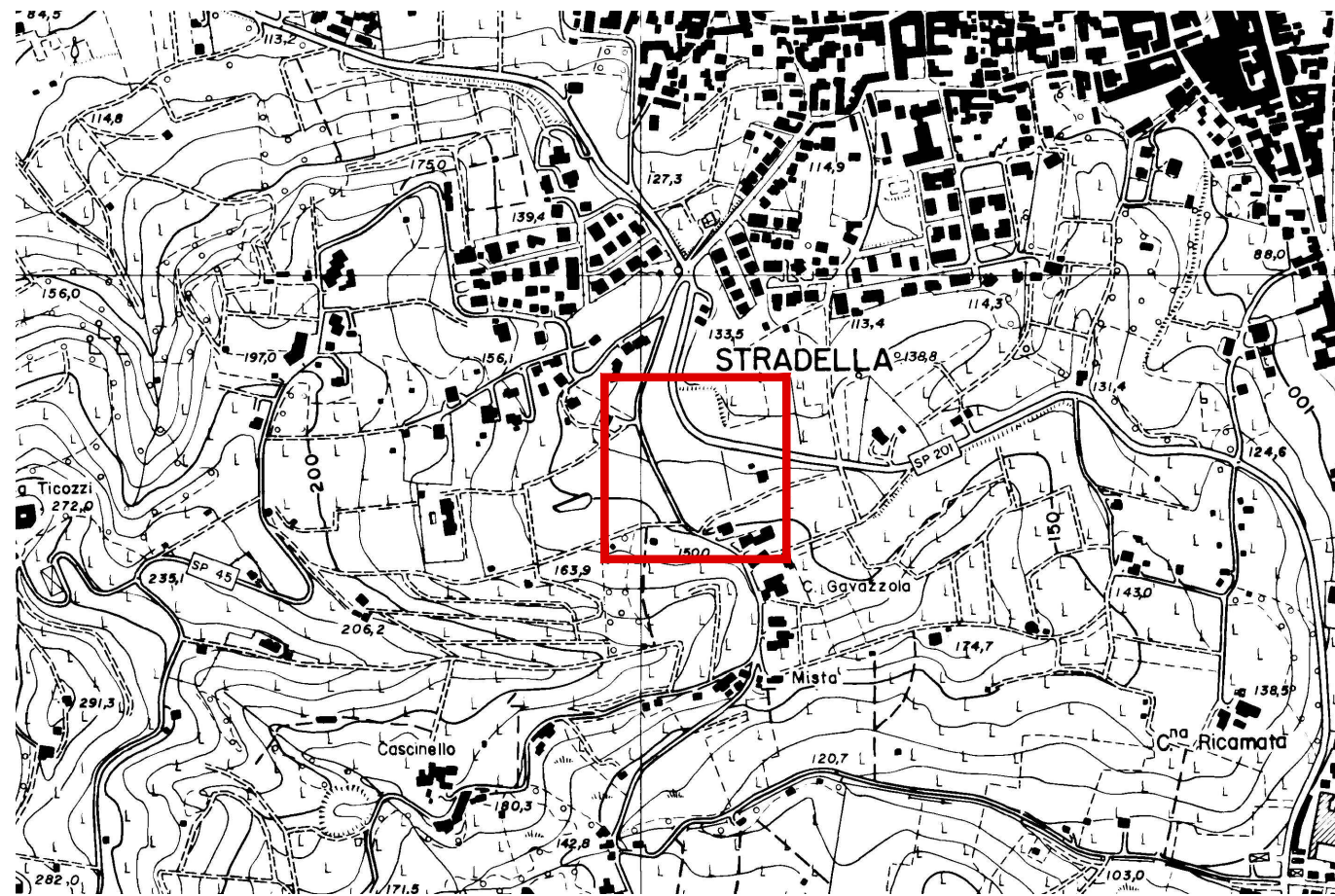



ORTOFOTO

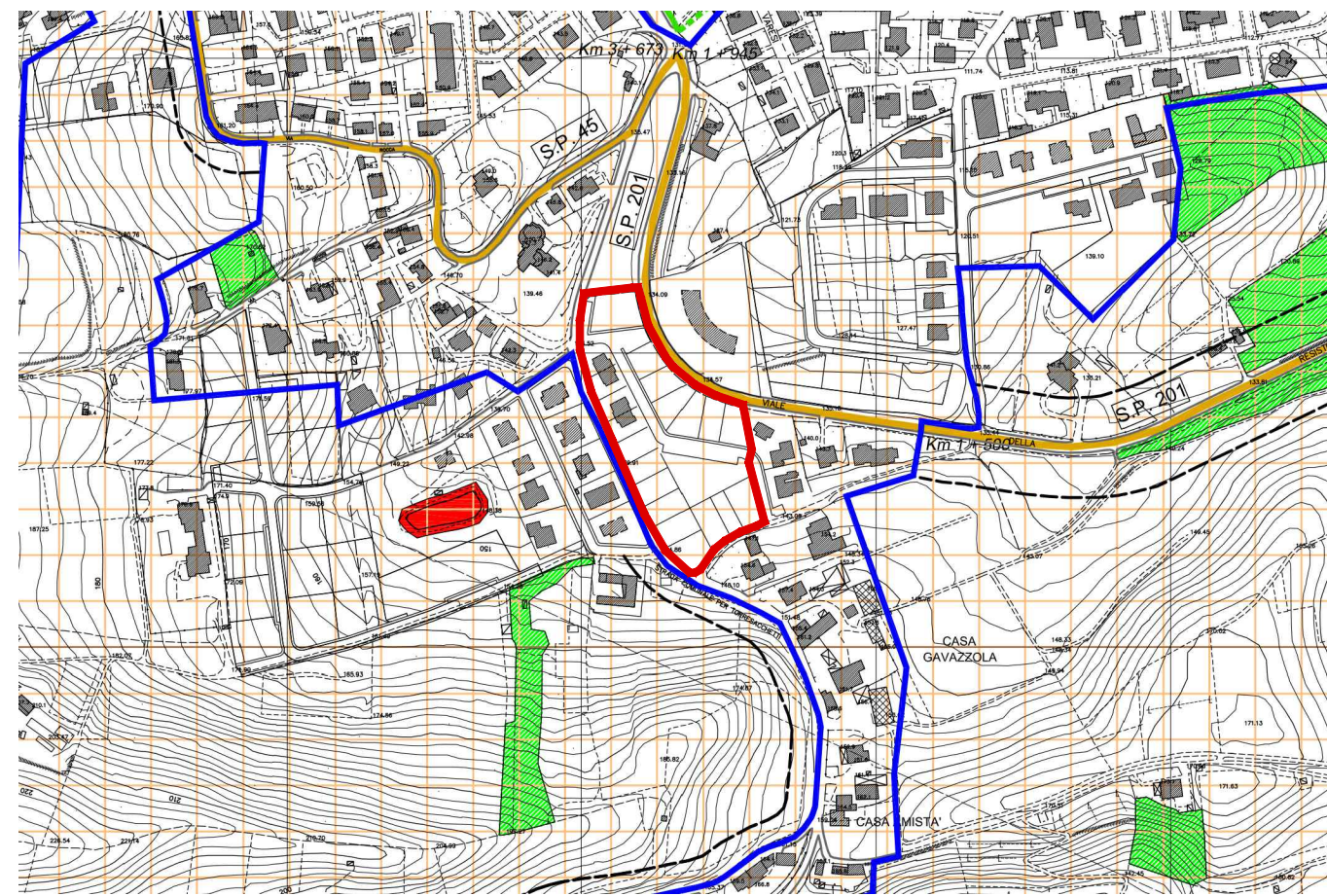

CARTA TECNICA REGIONALE  
SCALA 1:10000



ESTRATTO DDP - DP 09 - CARTA DEI VINCOLI  
SCALA 1:5000

-  Perimetro del centro abitato (D.Lgs. 285/92)
-  Percorsi di fruizione panoramica ed ambientale (art. 33 N.T.A. del P.T.C.P.)
-  Aree di consolidamento delle attività agricole e dei caratteri connotativi (art. 33 N.T.A. del P.T.C.P.)

**LEGENDA**

 AREA OGGETTO D'INTERVENTO

**COMUNE DI STRADELLA**  
PROVINCIA DI PAVIA

Committente  
**GIOVANNI MARIA GABETTA**  
frazione Boschetti, 10  
27040 - Cigognola (PV)

Progettisti  
**ePLUS STUDIO** **E PLUS STUDIO S.R.L.**  
via Silvio Cappella, 14  
27100, Pavia (PV)  
Progettisti:  
Paolo Bacci  
Massimiliano Koch  
Valerio Lozio  
Diego Torriani

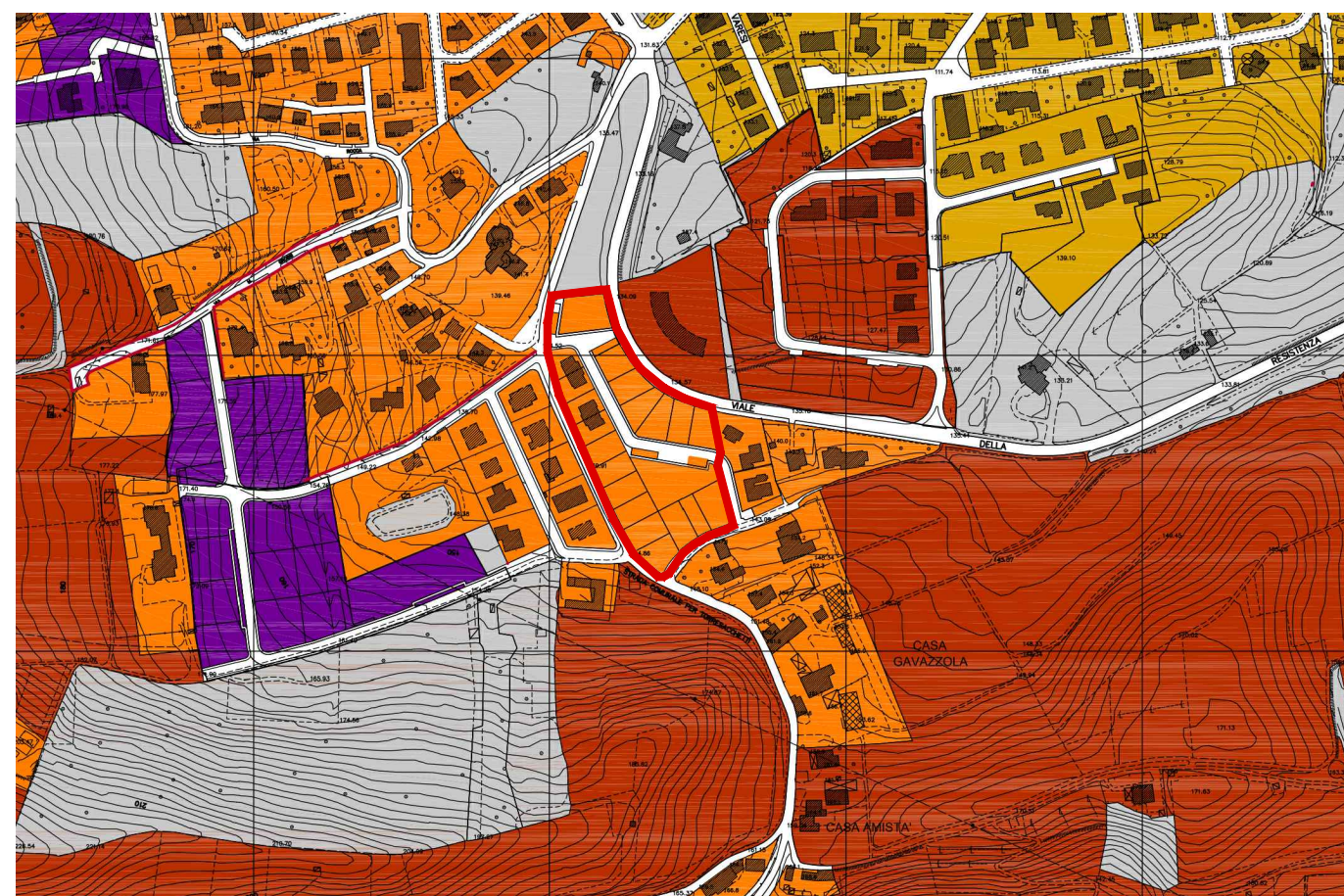

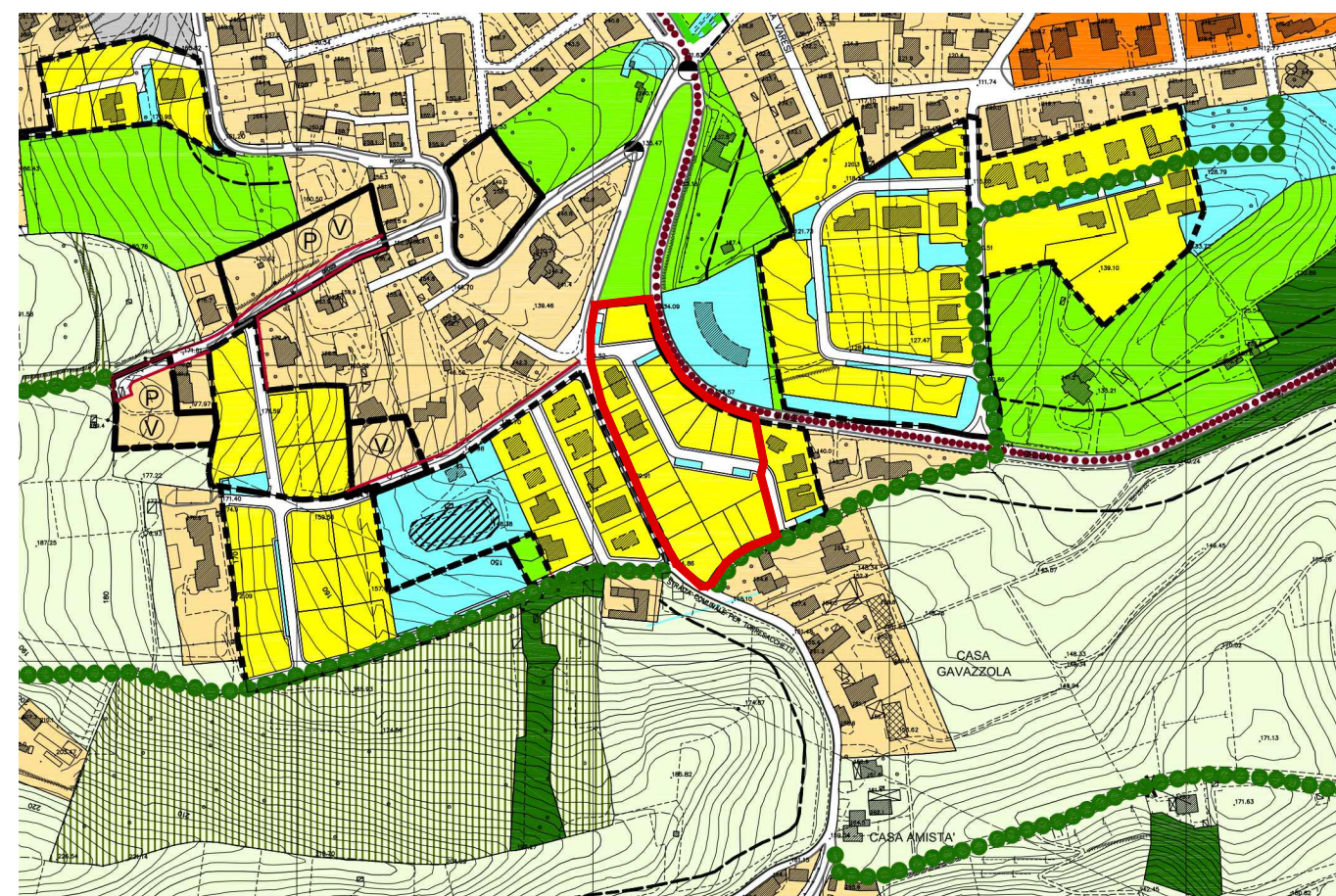

ESTRATTO DDP - DP 14 - CARTA DELLA SENSIBILITÀ PAESAGGISTICA  
SCALA 1:5000

 Classe 3 - Media



ESTRATTO PDR - PR 04 - DISCIPLINA DEI TESSUTI EDIFICATI ED AGRICOLI  
SCALA 1:1000

-  PIANO ATTUATIVO IN ITINERE PREVALENTEMENTE RESIDENZIALE
-  SERVIZIO ESISTENTE DISCIPLINATO DAL PIANO DEI SERVIZI

**PIANO DI LOTTIZZAZIONE**  
art.28 Legge 17 Agosto 1942, n.1150

Progetto  
**APR3-VIALE RESISTENZA**  
**SUBAMBITO OVEST**  
Viale Resistenza, snc  
27049 - Stradella (PV)

Oggetto  
**INQUADRAMENTO URBANISTICO**

Tavola  
**TAV-01**

Scala  
10 marzo 2023

Revisori

Il disegno e tutte le informazioni che vi sono contenute, sono di esclusiva proprietà di E Plus Studio s.r.l. e non possono essere copiati, riprodotti, resi pubblici senza autorizzazione scritta.